

# PUZ PLAN URBANISTIC ZONAL

2

PLAN URBANISTIC ZONAL-SITUAȚIE EXISTENTĂ

Nr. Pct.	Coordonate pct.de contur		Lungimi laterali D(i,i+1)
	Est [m]	Nord [m]	
1	362480.46	392315.40	23.63
2	362467.67	392295.53	9.00
3	362462.53	392288.14	3.14
4	362460.77	392285.54	19.00
5	362448.96	392270.66	37.32
6	362414.76	392285.59	16.99
7	362399.19	392292.39	17.00
8	362383.61	392299.19	16.27
9	362368.70	392305.70	16.99
10	362353.13	392312.50	17.02
11	362337.54	392319.32	17.00
12	362321.97	392326.14	16.98
13	362306.41	392332.95	17.00
14	362290.84	392339.77	16.98
15	362275.28	392346.58	317.00
16	362259.71	392353.40	15.99
17	362245.06	392359.81	15.99
18	362230.41	392366.23	15.99
19	362215.76	392372.64	15.99
20	362201.11	392379.05	15.99
21	362186.46	392385.47	15.99
22	362171.81	392391.88	11.67
23	362161.12	392396.56	4.37
24	362157.12	392398.31	31.98
26	362127.84	392411.18	16.00
27	362113.19	392417.61	23.96
28	362091.25	392427.24	12.65
29	362099.15	392437.12	21.51
30	362112.59	392453.91	10.49
32	362121.53	392459.39	5.41
33	362124.79	392463.71	1.18
34	362123.73	392464.23	23.79
35	362137.51	392483.62	20.55
36	362155.96	392474.57	15.99
37	362170.32	392467.53	16.00
38	362184.68	392460.48	16.31
39	362199.32	392453.30	15.99
40	362213.68	392446.26	16.00
41	362228.04	392439.21	16.00
34	362242.41	392432.17	8.14
42	362249.72	392428.58	8.15
43	362257.04	392424.99	16.00
44	362271.40	392417.94	16.00
45	362285.77	392410.90	16.00
46	362300.13	392403.85	16.00
47	362314.50	392396.81	16.00
48	362328.86	392389.76	15.99
49	362343.22	392382.72	16.01
50	362357.59	392375.67	15.99
51	362371.95	392368.63	16.00
52	362386.31	392361.58	16.01
53	362400.68	392354.53	31.99
55	362429.40	392340.44	16.50
56	362444.22	392333.18	40.37

S(2)=24032 mp P=902.26m

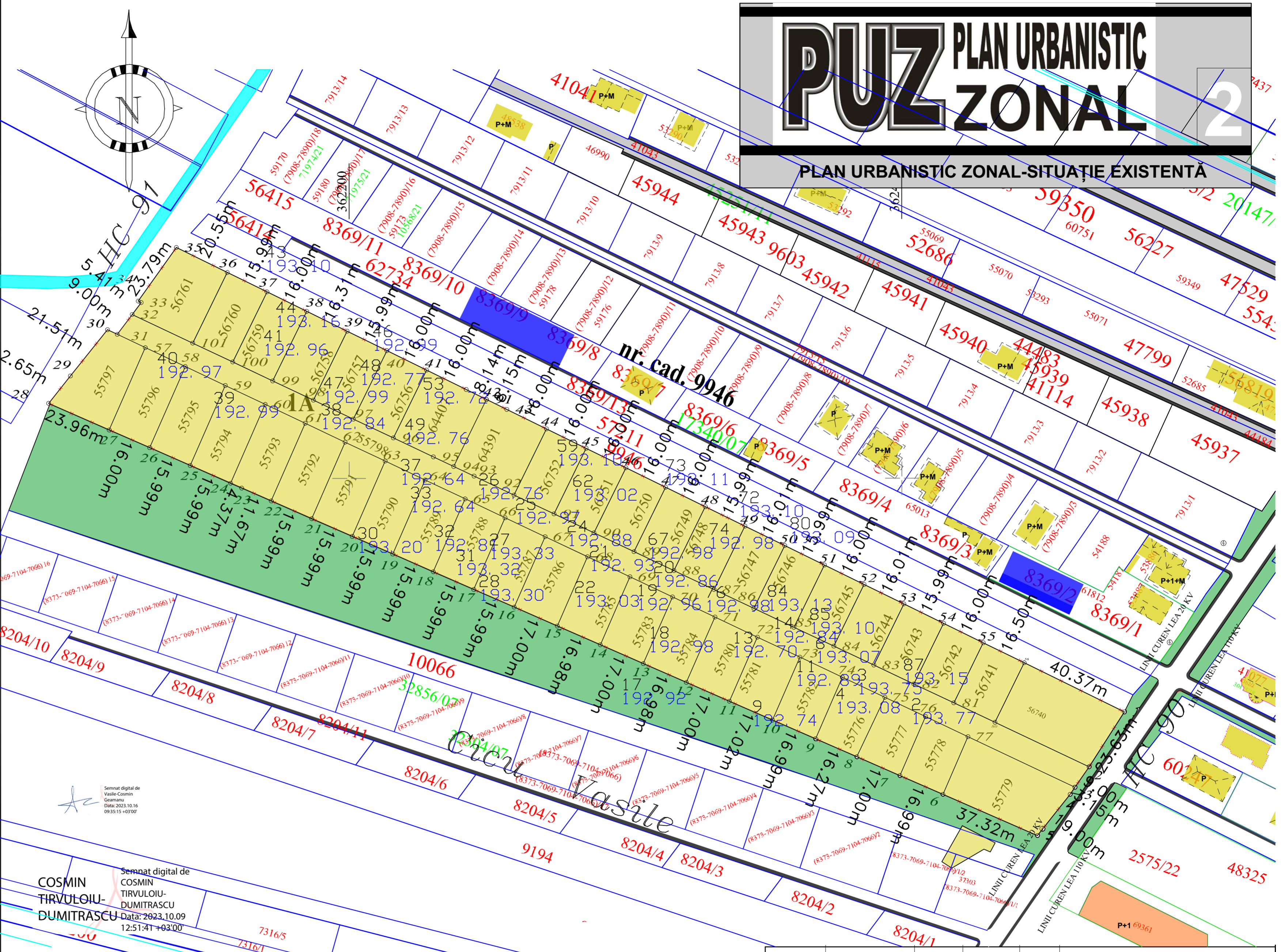

**Legendă:**

- 100 15 COTE NIVEL
- CANAL ADUCȚIUNE APĂ-NEFOLOSIT
- SOLARII FLORI
- SPATIU VERDE-PROPIETATE MUN TG JIU
- LIMITA TEREN STUDIAT IN PUZ
- TEREN STUDIAT CU SUPRAFAȚA DE 11398-TEREN EXTRAVILAN ARABIL
- LOCUINȚE P, P+M, P+1, P+1+M
- CAROSABIL AUTO
- ALEI PIETONALE
- LINII CUREN LEA 20 KV/110 KV
- ZONA DE SIGURANȚĂ LINII ELECTRICE
- LOCUINȚE CUPLATE

**Beneficiari:** Flondor Ionut, Niculescu Cristian, Niculescu Ramona, Mihai Vilceanu, Ozon Grigore, Ozon Emanuel, Scortaru Dan, Butucea Madalin, Simionescu Valeriu, Papara Denis, Oprita Alberto, Papara Sabin, Oancea Ion, Ruset Vasile, Aurariu Andrei, Vieru Catalin, Balan Ionut, Stroe Georgiana, Stana Ana, Patroi Alina, Sulea Raluca, Despea Claudiu, Grecu Marius Cristian, Dirnu Alexandru, Plesa Valentin, Trasca Madalin, Trașca Elena, Melcioaica Cosmin, Craciun Nicolae, Buha Geanina, Cruicu Ion, Răioșu Ionut, Puica Emilia

Verificator Expert	Nume	Semnătura	Cerința	referat/expertiza nr./data	Pr. nr.: 02/2022
				Beneficiar: <b>OZON EMANUEL</b>	
				Amplasament: STRADA PANDURI NR 240 JUDEȚ GORJ	Faza: P.U.Z.
				<b>Proiect:</b> ÎNTOCMIRE PUZ PENTRU LOCUINȚE INDIVIDUALE, LOCUINȚE CUPLATE ȘI SCHIMBARE TEREN DIN EXTRAVILAN ÎN INTRAVILAN CURȚI-CONSTRUCTII	Planșa: NR.02
				SITUAȚIE EXISTENTĂ AMPLASAMENT	
Specificație	Nume	Scara:			
Sef proiect	Carh. Teodorescu Ion	1:10000 1:2000			
Proiectat	Arh. Ozon Grigore	Data:			
Desenat	Arh. Ozon Grigore	04. 2021			